

Informações Gerenciais do Estado do Espírito Santo



MÊS: FEVEREIRO 2004

Vitória-ES, 08 de março de 2004.

**GOVERNO DO ESTADO DO ESPÍRITO SANTO
SECRETARIA DE ESTADO DE PLANEJAMENTO, ORÇAMENTO E GESTÃO
GERÊNCIA PAGAMENTO DE PESSOAL – GEPAR**

Governador do Estado do Espírito Santo:
Paulo Cesar Hartung Gomes

Secretário de Estado de Planejamento, Orçamento e Gestão:
Guilherme Gomes Dias

Subsecretário de Estado de Recursos Humanos e Previdência:
Osvaldo Hulle

Gerente de Pagamento de Pessoal:
Maria Carmem Zottich da Silva

Equipe de Elaboração e Revisão dos Dados:
Marlene Vieira
Claire Andrea Lyra
Marcelle Folha Motta
Geane Correia Prudencio

SUMÁRIO

Demonstrativo do Quadro de Servidores Ativos e Inativos _____	5
Valores da Folha de Pagamento _____	6
Comparativo da Evolução do Quantitativo de Servidores _____	7
Comparativo da Evolução da Folha de Pagamento _____	8
Quantitativo de Servidores do Poder Executivo Estadual – Administração Direta _____	9
Quantitativo de Servidores do Poder Executivo Estadual – Autarquias _____	10
Quantitativo de Segurados do Regime Próprio de Previdência Social – RPPS _____	11
Despesas com Servidores do Poder Executivo Estadual – Administração Direta _____	12
Despesas com Servidores do Poder Executivo Estadual – Autarquias _____	13
Despesas Pagamento Aposentadorias e Pensões do Regime Próprio de Previdência Social – RPPS _	14
Demonstrativo da Evolução de Cargos de Designação Temporária _____	15
Demonstrativo dos Gastos com Escala Especial _____	17
Demonstrativo do Custo do Auxílio Alimentação Pago na Folha de Pagamento _____	18
Demonstrativo do Quantitativo e dos Gastos com Estagiários _____	19
Distribuição do Quantitativo e das Despesas de Pessoal por Área _____	21
Remuneração Média dos Servidores da Administração Direta _____	22

APRESENTAÇÃO

A Administração Pública compreendendo a necessidade de bem gerenciar seus recursos humanos, os quais além de responsáveis, através de seu trabalho, pela imagem do serviço público absorvem mais de 50% de sua receita, vêm organizando e sistematizando, mensalmente, sob forma de relatório gerencial, informações pormenorizadas sobre os mesmos.

O relatório, que inicialmente contemplava informações apenas de servidores do Poder Executivo, passou, a partir do mês de agosto de 2003, a apresentar dados de aposentados e de pensionistas (pensões decorrentes de falecimento de servidores) da Assembléia Legislativa, Tribunal de Contas, Ministério Público e Poder Judiciário, quando o controle dos pagamentos daquelas categorias, passou à responsabilidade do Instituto de Previdência e Assistência Jerônimo Monteiro – IPAJM. Ao longo do tempo, também tem sido efetuadas mudanças na forma de apresentação, em virtude das freqüentes mudanças na estrutura administrativa do Poder Executivo.

O propósito dessas informações, que têm um caráter pontual – dados da competência, é demonstrar a composição da folha de pagamento, quanto: às diversas categorias que a compõem; os regimes previdenciários a que se vinculam os servidores; o seu tipo de vínculo com o poder público – permanente ou transitório; a sua especificidade – civil ou militar, dentre outros.

Os dados são coletados a partir de folhas de pagamento, expressando, em realidade, o número de cargos públicos e não o número de servidores, pois há, embutidos, os casos de acumulação legal. Assim, um mesmo servidor, detentor de dois cargos legalmente acumuláveis, é considerado como “dois”.

Como dificuldades na elaboração desse boletim, enumeram-se: o atraso na remessa das informações, por parte das diversas autarquias estaduais que processam suas próprias folhas de pagamento; a diversidade de sistemas de processamento de folha, prejudicando a padronização das informações; a elaboração de folhas complementares, posteriores ao fechamento da folha da competência dentre outros.

As oscilações, regularmente verificadas, ora para mais, ora para menos, decorrem das variações nas contratações e demissões de servidores temporários; dos pagamentos de 13º vencimento, abono férias e diferenças atrasadas; das aposentadorias, novas contratações e afastamentos de servidores.

**QUADRO DEMONSTRATIVO DE QUANTITATIVO DE SERVIDORES E
DE VALOR DE FOLHA DE PAGAMENTO**

fev/04

**INFORMAÇÕES
PODER
EXECUTIVO**

EFETIVO	31.749	52.318.016,62
COMISSIONADO	2.382	3.768.317,23
DTs	8.709	6.137.789,01
PENSÕES ESPECIAIS	194	336.542,02
CLT	115	227.212,19
COMP. APOS.-CLT	1.275	1.950.273,76
COMPLEMENTAÇÃO LEI Nº 5.567	49	77.988,89
ENC. SOCIAL PATRONAL		6.808.007,82
TOTAL	44.473	71.624.147,54

**INFORMAÇÕES
RPPS**

APOSENTADOS	19.901	43.336.512,52
PENSIONISTAS	4.629	12.078.786,18
ENC. SOCIAL PATRONAL		3.589.796,21
TOTAL	24.530	59.005.094,91

TOTAL GERAL	69.003	130.629.242,45
ESTAGIÁRIOS/MÉDICOS RESIDENTES	794	208.958,84

VALORES DA FOLHA DE PAGAMENTO FEVEREIRO 2004

FOLHA BRUTA - ADM. DIRETA E AUTARQUIAS - ATIVOS E INATIVOS

	VALOR	PERCENTUAL
Ativos	69.005.647,77	53,01
Complementação Aposentadoria - CLT (1)	2.026.514,54	1,56
Pensões Especiais	338.565,83	0,26
RPPS (2)	58.810.617,42	45,18
	130.181.345,56	100,00

FOLHA PODER EXECUTIVO - ADM. DIRETA E AUTARQUIAS

	VALOR	PERCENTUAL
Ativos	69.005.647,77	53,01
Complementação Aposentadoria - CLT (1)	2.026.514,54	1,56
Pensões Especiais	338.565,83	0,26
	71.370.728,14	54,82

FOLHA DO REGIME PRÓPRIO DE PREVIDÊNCIA SOCIAL - RPPS

	VALOR	PERCENTUAL
Aposentados Poder Executivo (3)	36.964.009,44	28,39
Pensões Poder Executivo	8.881.622,92	6,82
Aposentados Outros Poderes	8.943.445,23	6,87
Aposentados Cartórios	824.376,57	0,63
Pensões Outros Poderes	3.197.163,26	2,46
	58.810.617,42	45,18

Fonte: Relatório de folhas de pagamento da GEPAR e dos demais órgãos.

Notas:

(1) - Compreende complementações concedidas pelas Leis nºs 4.511/91, 4.565/91 e 5.567/98.

(2) - Compreende Aposentados e Pensões do RPPS.

(3) - No valor dessa folha estão incluídos encargos sociais patronais.

QUANTITATIVO SERVIDORES - ATIVOS DO PODER EXECUTIVO E APOSENTADOS E PENSIONISTAS DO RPPS

Mar/03	Abr/03	Mai/03	Jun/03	Jul/03	Ago/03	Set/03	Out/03	Nov/03	Dez/03	Jan/04	Fev/04
64.159	71.043	75.211	76.397	76.724	77.534	79.152	80.178	80.964	81.009	68.714	69.003

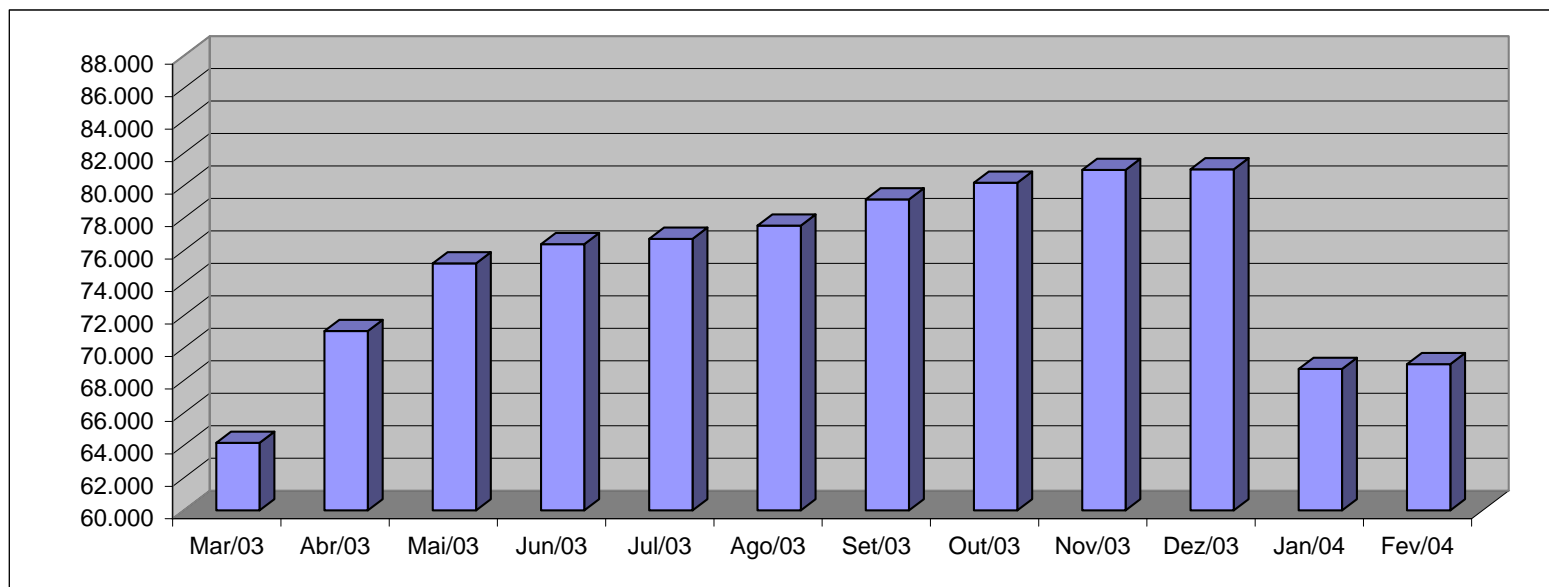

Fonte: Relatórios GEPAR.

Observações:

- 1 - A oscilação no quantitativo dos servidores no período de mar./03 a fev./04 é decorrente da variação no nº de DTs.
- 2 - A redução no quantitativo dos servidores nos meses de mar./03 e fev./04 é decorrente do encerramento dos contratos temporários dos DT's da SEDU.
- 3 - A partir do mês de abril reiniciam-se, com mais intensidade, as contratações temporárias da SEDU.

VALOR DAS FOLHAS DE PAGAMENTO - ATIVOS DO PODER EXECUTIVO E APOSENTADOS E PENSIONISTAS DO RPPS

Mar/03	Abr/03	Mai/03	Jun/03	Jul/03	Ago/03	Set/03	Out/03	Nov/03	Dez/03	Jan/04	Em R\$1.000,00 Fev/04
117.943,92	126.947,11	129.828,35	127.609,42	126.691,19	133.228,46	135.594,87	136.810,54	138.761,88	147.427,26	136.681,46	130.629,24

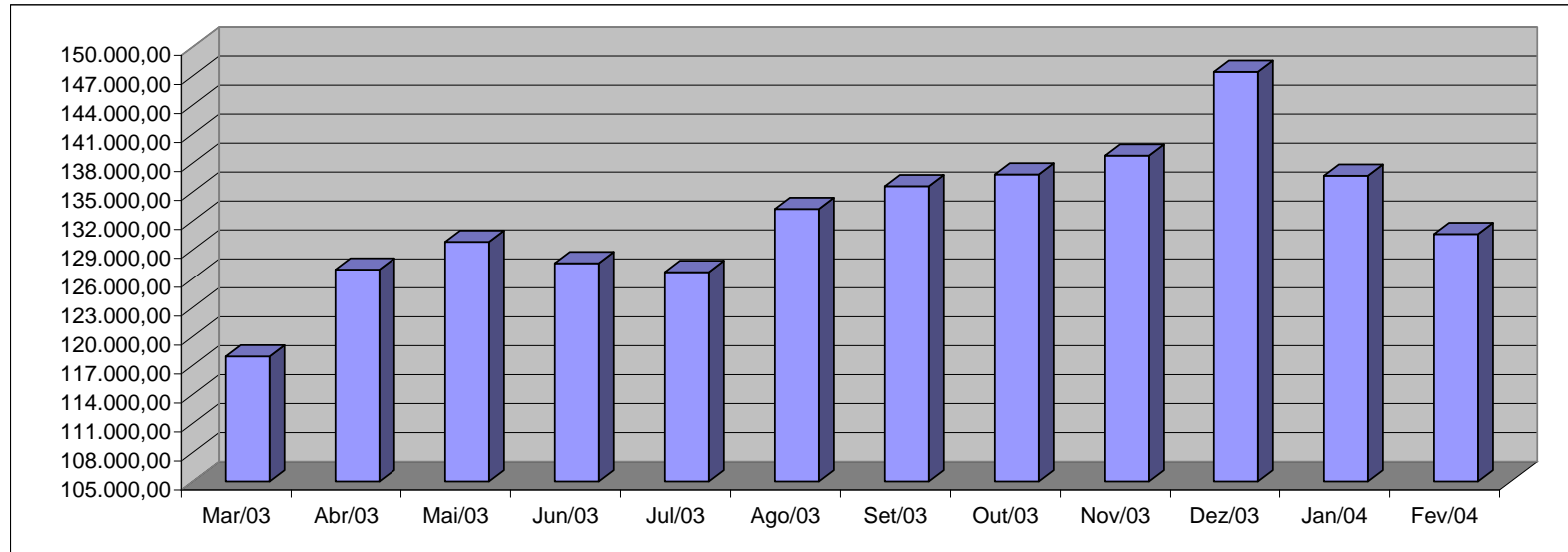

Fonte: Relatórios GEPAR.

Observações:

- 1 - No mês de janeiro é pago o 1/3 de férias a todo o magistério ativo.
- 2 - A redução na folha nos meses de mar./03 e fev./04 deve-se: ao número reduzido dos DT's, ocorrido pelo encerramento dos contratos no mês de dezembro.
- 3 - A oscilação no valor da folha, é influenciada pelo pagamento de diferenças atrasadas, do 13º vencimento e do abono férias, que ocorrem em valores bastante diversificados, a cada mês, e, às variações dos DT.
- 4 - A partir do mês de abril, em consequência da retomada dos contratos temporários da SEDU, cresce, concomitantemente, o valor da folha.

QUANTITATIVO DE SERVIDORES DO PODER EXECUTIVO ESTADUAL - ADM. DIRETA
FEVEREIRO 2004

	Órgãos	EFETIVOS		COMISSIONADOS ATIVOS	CELETISTAS		DT'S ATIVOS	TOTAL GERAL Nº SERV.
		ATIVOS	PENSÕES ESPECIAIS (1)		ATIVOS	COMPL. APOS.		
ADMINISTRAÇÃO DIRETA	AGE	23	-	24	-	-	-	47
	APE	7	-	10	-	-	-	17
	CASA CIVIL	8	-	61	-	-	-	69
	CASA MILITAR	1	-	14	-	-	-	15
	CBMES	609	-	2	-	-	-	611
	COECT	-	-	12	-	-	-	12
	DEFENSORIA PÚBLICA	79	-	20	17	-	-	116
	PGE	50	-	91	-	-	-	141
	POLÍCIA CIVIL	1.814	-	1	-	12	-	1.827
	POL. MILITAR	7.251	-	-	-	-	-	7.251
	POL. MILITAR-HPM (CIVIS)	93	-	-	-	-	-	93
	SEAG	13	-	54	1	1	-	69
	SEAMA	1	-	8	-	-	-	9
	SEC	137	-	24	12	13	-	186
	SECOM	3	-	10	-	-	-	13
	SEDETUR	1	-	23	-	-	-	24
	SEDIT	3	-	27	-	-	-	30
	SEDU	11.764	-	249	5	107	5.701	17.826
	SEFAZ	472	-	290	-	-	-	762
	SEG	19	-	116	-	2	-	137
	SEJUS	191	-	352	-	-	-	543
	SEPLOG	70	194	192	-	1	-	457
	SEPLOG - Prev. Complementar	-	-	-	-	49	-	49
	SESA	442	-	52	-	6	-	500
	SESP	13	-	47	-	-	-	60
	SETAS	54	-	56	-	-	-	110
	Sub-Total	23.118	194	1.735	35	191	5.701	30.974

Fonte: Relatórios GEPAR e Informações Órgãos/ Autarquias.

Nota:

(1) - Refere-se aos Pensionistas - Pensão Especial a cargo da SEPLOG.

QUANTITATIVO DE SERVIDORES DO PODER EXECUTIVO ESTADUAL - ADM. INDIRETA - AUTARQUIAS
FEVEREIRO 2004

	Orgãos	EFETIVOS		COMISSIONADOS	CELETISTAS		DT'S	TOTAL GERAL
		ATIVOS	PENSÕES ESPECIAIS		ATIVOS	COMPL. APOS.		
AUTARQUIAS	DERTES	300	-	24	4	562	-	890
	EMES	57	-	1	-	6	99	163
	ESESP	-	-	17	-	-	-	17
	FAFABES	51	-	2	1	6	-	60
	ICAES	134	-	65	6	26	-	231
	IEMA	-	-	53	-	-	160	213
	IESP	6.669	-	56	13	304	2.580	9.622
	IPES	111	-	19	14	15	-	159
	IDAF	233	-	7	7	7	169	423
	RTV-ES	117	-	23	24	14	-	178
	INCAPER	507	-	9	2	128	-	646
	DETRAN (1)	270	-	319	3	7	-	599
	DIO (1)	60	-	25	-	57	-	142
	IPAJM (1)	85	-	16	-	-	-	101
	JUCEES (1)	36	-	3	5	-	-	44
	SUPPIN (1)	1	-	8	1	1	-	11
	Sub-Total	8.631	-	647	80	1.133	3.008	13.499

TOTAL DA DIRETA	23.118	194	1.735	35	191	5.701	30.974
TOTAL DA INDIRETA	8.631	-	647	80	1.133	3.008	13.499
TOTAL GERAL	31.749	194	2.382	115	1.324	8.709	44.473

ESTAGIÁRIOS	-	-	-	-	-	-	794
--------------------	----------	----------	----------	----------	----------	----------	------------

Fonte: Relatórios GEPAR e Informações Órgãos/ Autarquias.

Nota:

(1) - Órgãos sem recursos do Tesouro para pagar pessoal.

QUANTITATIVO DE SEGURADOS PAGOS, PELO REGIME PRÓPRIO DE PREVIDÊNCIA SOCIAL - RPPS
FEVEREIRO 2004

ADMINISTRAÇÃO DIRETA	ÓRGÃOS	APOSENTADOS	PENSÕES (1)	TOTAL GERAL Nº SERV.
	AGE	5	1	6
	APE	8	2	10
	CASA CIVIL	58	13	71
	CASA MILITAR	15	3	18
	CBMES	59	13	72
	COECT	-	-	-
	DEFENSORIA PÚBLICA	39	9	48
	PGE	55	13	68
	POLÍCIA CIVIL	630	143	773
	POL. MILITAR	2.446	557	3.003
	POL. MILITAR -HPM (CIVIS)	3	1	4
	SEAG	136	31	167
	SEAMA	-	-	-
	SEC	16	4	20
	SECOM	7	2	9
	SEDETUR	-	-	-
	SEDIT	17	4	21
	SEDU	12.634	2.875	15.509
	SEFAZ	887	202	1.089
	SEG	15	3	18
	SEJUS	148	34	182
	SEPLOG	228	52	280
	SESA	829	189	1.018
	SESP	21	5	26
	SETAS	35	8	43
	Total	18.291	4.163	22.454

Nota:

(1) - A distribuição das pensões pelos órgãos, foi obtida mediante cálculos da mesma proporcionalidade dos aposentados.

AUTARQUIAS	ÓRGÃOS	APOSENTADOS	PENSÕES	TOTAL GERAL Nº SERV.
	DERTES	6	-	6
	EMES	8	-	8
	ESESP	-	-	-
	FAFABES	11	-	11
	ICAES	50	-	50
	IEMA	-	-	-
	IESP	139	-	139
	IPES	20	-	20
	IDAF	12	-	12
	RTV-ES	13	-	13
	INCAPER	49	-	49
	DETRAN (1)	26	-	26
	DIO (1)	10	-	10
	IPAJM (1)	40	-	40
	JUCEES (1)	-	-	-
	SUPPIN (1)	-	-	-
	Total	384	-	384

Nota:

(1) - Órgãos sem recursos do Tesouro.

PODERES E ÓRGÃOS AUTÔNOMOS	ÓRGÃOS	APOSENTADOS	PENSÕES	APOSENTADOS CARTORÁRIOS	TOTAL GERAL Nº SERV.
	1 - ASSEMBLÉIA LEGISLATIVA	153	51	-	204
	2 - TRIBUNAL DE CONTAS	161	31	-	192
	3 - TRIBUNAL JUSTIÇA	603	344	225	1.172
	4 - MINISTÉRIO PÚBLICO	84	40	-	124
	Total	1.001	466	225	1.692

Obs.: A partir do mês de agosto/03 passaram a ser incluídos neste relatório, dados de servidores aposentados de outros poderes.

TOTAL SERVIDORES: APOSENTADOS EFETIVOS, CARTORÁRIOS E PENSÕES	24.530
--	---------------

DESPESAS COM FOLHA DE PAGAMENTO DE SERVIDORES DO PODER EXECUTIVO ESTADUAL - ADM. DIRETA
FEVEREIRO 2004

	Órgãos	EFETIVOS		COMISSIONADOS	CELETISTAS		DT'S	ENCARGOS PATRONAIS				TOTAL GERAL
		ATIVOS	PENSOES ESPECIAIS (1)		ATIVOS	COMPL. APOS.		INSS	FGTS	IPAJM	FUNDASPES	VALOR FOLHA
ADMINISTRAÇÃO DIRETA	AGE	101.468,49	-	32.203,53	-	-	-	5.340,72	-	10.819,54	1.075,35	150.907,63
	APE	5.878,10	-	9.847,80	-	-	-	2.040,29	-	515,40	51,54	18.333,13
	CASA CIVIL	18.971,24	-	88.486,36	-	-	-	18.022,74	-	1.928,73	191,57	127.600,64
	CASA MILITAR	1.153,36	-	26.662,09	-	-	-	3.056,54	-	146,82	73,46	31.092,27
	CBMES	1.432.297,57	-	2.264,43	-	-	-	351,47	-	102.834,81	10.283,12	1.548.031,40
	COECT	-	-	15.840,26	-	-	-	3.326,43	-	-	-	19.166,69
	DEFENSORIA PÚBLICA	383.054,25	-	37.257,71	71.539,74	-	-	19.719,48	6.080,87	40.004,15	4.000,35	561.656,55
	PGE	561.071,51	-	111.672,90	-	-	-	18.901,83	-	56.980,39	5.661,78	754.288,41
	POLÍCIA CIVIL	7.963.204,51	-	10.935,00	-	16.636,21	-	-	-	651.312,22	62.924,92	8.705.012,86
	POL. MILITAR	14.935.266,06	-	-	-	-	-	-	-	1.132.192,65	113.224,95	16.180.683,66
	POL. MILITAR -HPM (CIVIS)	72.153,01	-	-	-	-	-	-	-	5.615,39	547,95	78.316,35
	SEAG	9.635,52	-	50.393,93	-	-	-	10.070,27	30,41	1.069,42	106,94	71.306,49
	SEAMA	3.482,98	-	9.348,57	-	-	-	1.963,19	-	348,30	34,82	15.177,86
	SEC	138.055,68	-	26.782,70	6.002,55	4.231,05	-	6.852,77	532,64	12.259,43	1.225,82	195.942,64
	SECOM	1.184,38	-	27.765,66	-	-	-	5.486,50	-	236,86	23,69	34.697,09
	SEDETUR	464,52	-	51.272,66	-	-	-	7.816,63	-	1.437,27	143,74	61.134,82
	SEDIT	1.964,33	-	44.614,59	-	-	-	8.581,54	-	540,62	54,06	55.755,14
	SEDU	9.521.735,30	-	221.073,53	1.732,79	2.082,88	2.319.979,24	476.308,31	147,28	840.313,04	83.691,60	13.467.063,97
	SEFAZ	2.415.221,22	-	1.181.427,00	-	-	-	48.294,04	-	345.512,67	33.269,54	4.023.724,47
	SEG	18.767,44	-	237.595,48	-	-	-	46.851,94	-	2.245,62	216,12	305.676,60
	SEJUS	173.575,57	-	312.736,20	-	-	-	62.332,15	-	15.836,54	1.555,82	566.036,28
	SEPLOG	104.604,14	336.542,02	198.605,96	-	-	-	33.397,12	-	15.593,60	1.531,67	690.274,51
	SEPLOG - Prev. Complementar	-	-	-	-	77.988,89	-	-	-	-	-	77.988,89
	SESA	494.573,59	-	35.072,34	-	110,07	-	5.143,09	-	45.659,45	4.543,32	585.101,86
	SESP	9.751,58	-	53.096,10	-	-	-	10.086,41	-	1.282,34	122,23	74.338,66
	SETAS	42.439,33	-	81.124,10	-	-	-	10.643,87	-	3.744,91	423,76	138.375,97
	Sub-Total	38.409.973,68	336.542,02	2.866.078,90	79.275,08	101.049,10	2.319.979,24	804.587,33	6.791,20	3.288.430,17	324.978,12	48.537.684,84

Fonte: Relatórios GEPAR e Informações Órgãos/ Autarquias.

Nota:

(1) - Refere-se aos Pensionistas - Pensão Especial a cargo da SEPLOG.

DESPESAS COM FOLHA DE PAGAMENTO DE SERVIDORES DO PODER EXECUTIVO ESTADUAL - ADM. INDIRETA - AUTARQUIAS

FEVEREIRO 2004

	Órgãos	EFETIVOS		COMISSIONADOS	CELETISTAS		DT'S	ENCARGOS PATRONAIS				TOTAL GERAL
		ATIVOS	PENSOES ESPECIAIS	ATIVOS	ATIVOS	COMPL. APOS.	ATIVOS	INSS	FGTS	IPAJM	FUNDASPES	VALOR FOLHA
AUTARQUIAS	DERTES	1.123.541,39	-	46.164,82	13.903,18	1.406.006,17	-	12.628,51	1.191,89	113.022,89	11.302,29	2.727.761,14
	EMES	40.471,35	-	945,34	-	5.889,90	45.198,40	9.733,11	-	3.750,16	374,04	106.362,30
	ESESP	-	-	21.704,30	-	-	-	1.573,13	-	1.373,02	137,30	24.787,75
	FAFABES	70.993,15	-	1.964,89	1.089,82	1.675,89	-	678,89	96,54	6.641,02	664,10	83.804,30
	ICAES	132.433,42	-	42.285,91	5.118,17	1.280,10	-	9.824,35	388,35	13.114,34	1.311,43	205.756,07
	IEMA	-	-	50.104,98	-	-	211.033,31	56.646,25	-	-	-	317.784,54
	IESP	9.190.817,68	-	60.758,80	10.120,54	88.391,40	3.437.055,49	677.111,35	856,81	843.335,65	84.333,56	14.392.781,28
	IPES	220.788,01	-	30.260,53	22.643,99	31.312,68	-	11.208,44	1.947,18	21.970,28	2.197,03	342.328,14
	IDAF	536.020,75	-	14.881,22	14.710,06	4.683,35	124.522,57	31.224,03	1.024,65	54.133,59	5.413,36	786.613,58
	RTV-ES	275.410,95	-	48.776,14	48.732,40	29.614,89	-	17.715,35	3.462,98	26.753,22	2.675,32	453.141,25
	INCAPER	1.124.488,96	-	14.500,00	6.290,13	201.408,57	-	5.987,56	534,66	110.576,89	11.057,69	1.474.844,46
	DETRAN (1)	731.305,16	-	471.656,36	3.998,55	2.701,60	-	76.957,59	196,40	67.306,41	6.730,64	1.360.852,71
	DIO (1)	172.910,28	-	45.770,00	-	152.500,89	-	8.170,33	-	17.060,62	1.706,05	398.118,17
	IPAJM (1)	177.179,19	-	24.488,97	-	-	-	5.142,68	-	17.717,91	1.771,79	226.300,54
	JUCEES (1)	108.682,65	-	11.001,60	20.835,07	-	-	6.413,59	1.703,47	10.375,07	1.037,51	160.048,96
	SUPPIN (1)	3.000,00	-	16.974,47	495,20	1.748,11	-	2.601,12	28,61	300,00	30,00	25.177,51
	Sub-Total	13.908.042,94	-	902.238,33	147.937,11	1.927.213,55	3.817.809,77	933.616,28	11.431,54	1.307.431,07	130.742,11	23.086.462,70

TOTAL DA DIRETA	38.409.973,68	336.542,02	2.866.078,90	79.275,08	101.049,10	2.319.979,24	804.587,33	6.791,20	3.288.430,17	324.978,12	48.537.684,84
TOTAL DA INDIRETA	13.908.042,94	-	902.238,33	147.937,11	1.927.213,55	3.817.809,77	933.616,28	11.431,54	1.307.431,07	130.742,11	23.086.462,70
TOTAL GERAL	52.318.016,62	336.542,02	3.768.317,23	227.212,19	2.028.262,65	6.137.789,01	1.738.203,61	18.222,74	4.595.861,24	455.720,23	71.624.147,54

ESTAGIÁRIOS	-	-	-	-	-	-	-	-	-	-	-	207.998,84
--------------------	---	---	---	---	---	---	---	---	---	---	---	-------------------

Fonte: Relatórios GEPAR e Informações Órgãos/ Autarquias.

Nota:

(1) - Órgãos sem recursos do Tesouro para pagar pessoal.

DESPESAS COM PAGAMENTO DE APOSENTADORIAS E PENSÕES DO REGIME PRÓPRIO DE PREVIDÊNCIA SOCIAL - RPPS
FEVEREIRO 2004

	ÓRGÃOS	APOSENTADOS	PENSÕES	ENCARGOS SOCIAIS		FOLHA TOTAL
				IPAJM	FUNDASPES	
ADMINISTRAÇÃO DIRETA	AGE	20.952,59	5.693,08	2.094,20	209,42	28.949,29
	APE	12.599,88	3.423,55	1.256,88	125,70	17.406,01
	CASA CIVIL	141.211,42	38.368,92	13.803,56	1.380,38	194.764,28
	CASA MILITAR	31.671,37	8.605,51	3.152,47	315,24	43.744,59
	CBMES	231.437,46	62.884,47	22.769,97	2.276,95	319.368,85
	COECT	-	-	-	-	-
	DEFENSORIA PÚBLICA	225.552,67	61.285,49	22.051,19	2.198,73	311.088,08
	PGE	466.206,17	126.674,07	46.294,71	4.629,47	643.804,42
	POLÍCIA CIVIL	2.450.178,53	665.744,29	243.710,66	24.341,01	3.383.974,49
	POL. MILITAR	8.074.674,60	2.193.990,53	790.382,75	79.037,91	11.138.085,79
	POL. MILITAR -HPM (CIVIS)	2.322,89	631,16	233,30	22,48	3.209,83
	SEAG	203.494,01	55.291,88	20.253,12	2.025,31	281.064,32
	SEAMA	-	-	-	-	-
	SEC	19.777,85	5.373,89	1.972,93	197,29	27.321,96
	SECOM	8.129,28	2.208,83	812,93	81,28	11.232,32
	SEDETUR	-	-	-	-	-
	SEDIT	36.338,34	9.873,58	3.303,12	330,29	49.845,33
	SEDU	13.034.396,82	3.541.609,36	1.265.962,15	127.230,44	17.969.198,77
	SEFAZ	5.951.090,74	1.616.986,12	582.162,86	58.193,81	8.208.433,53
	SEG	25.009,58	6.795,42	2.518,66	249,11	34.572,77
	SEJUS	210.733,20	57.258,86	20.505,03	2.050,47	290.547,56
	SEPLOG	464.147,28	126.114,65	45.690,15	4.569,73	640.521,81
	SESA	970.078,40	263.582,49	95.949,09	9.618,67	1.339.228,65
	SESP	44.402,10	12.064,61	4.528,68	442,69	61.438,08
	SETAS	63.163,01	17.162,18	6.357,33	618,51	87.301,03
	Total	32.687.568,19	8.881.622,92	3.195.765,74	320.144,89	45.085.101,74

Nota:

(1) - A distribuição das pensões pelos órgãos, foi obtida mediante cálculos da mesma proporcionalidade dos aposentados.

	ÓRGÃOS	APOSENTADOS	PENSÕES	ENCARGOS SOCIAIS		FOLHA TOTAL
				IPAJM	FUNDASPES	
AUTARQUIAS	DERTES	43.591,72	-	4.359,17	435,92	48.386,81
	EMES	15.416,82	-	986,87	98,69	16.502,38
	ESESP	-	-	-	-	-
	FAFABES	18.801,78	-	-	-	18.801,78
	ICAES	49.191,75	-	4.102,79	410,28	53.704,82
	IEMA	-	-	-	-	-
	IESP	217.379,12	-	19.694,04	1.969,40	239.042,56
	IPES	44.114,81	-	4.384,55	438,45	48.937,81
	IDAF	39.995,47	-	2.883,62	288,36	43.167,45
	RTV-ES	32.733,69	-	2.009,18	200,92	34.943,79
	INCAPER	127.174,37	-	7.436,62	743,66	135.354,65
	DETRAN (1)	71.355,59	-	3.791,38	379,14	75.526,11
	DIO (1)	46.162,46	-	-	-	46.162,46
	IPAJM (1)	175.204,95	-	17.520,50	1.752,04	194.477,49
	JUCEES (1)	-	-	-	-	-
	SUPPIN (1)	-	-	-	-	-
	Total	881.122,53	-	67.168,72	6.716,86	955.008,11

Nota:

(1) - Órgãos sem recursos do Tesouro.

	ÓRGÃOS	APOSENTADOS	PENSÕES	APOSENTADOS CARTORÁRIOS	ENCARGOS SOCIAIS		FOLHA TOTAL
					IPAJM	FUNDASPES	
PODERES E ÓRGÃOS AUTÔNOMOS	1 - ASSEMBLÉIA LEGISLATIVA	709.927,84	198.794,07	-	-	-	908.721,91
	2 - TRIBUNAL DE CONTAS	1.513.122,93	364.463,94	-	-	-	1.877.586,87
	3 - TRIBUNAL JUSTIÇA	5.000.438,34	2.026.266,24	824.376,57	-	-	7.851.081,15
	4 - MINISTÉRIO PÚBLICO	1.719.956,12	607.639,01	-	-	-	2.327.595,13
	Total	8.943.445,23	3.197.163,26	824.376,57	-	-	12.964.985,06

Obs.: A partir do mês de agosto/03 passaram a ser incluídos neste relatório, dados de servidores aposentados de outros poderes.

TOTAL FOLHAS: APOSENTADOS EFETIVOS, CARTORÁRIOS E PENSÕES	59.005.094,91
--	----------------------

DEMONSTRATIVO DA EVOLUÇÃO DE CARGOS DE DESIGNAÇÃO TEMPORÁRIA

ÓRGÃOS		Mar/03	Abr/03	Mai/03	Jun/03	Jul/03	Ago/03	Set/03	Out/03	Nov/03	Dez/03	Jan/04	Fev/04
S E D U	Adm	1.737	4.773	4.961	4.948	5.028	5.110	5.582	5.626	5.664	5.662	5.641	5.641
	Mag	1.039	5.520	9.944	10.871	10.416	10.763	11.397	11.451	12.167	12.291	102	60
HPM		-	-	-	-	-	-	-	-	-	-	-	-
SUB TOTAL		2.776	10.293	14.905	15.819	15.444	15.873	16.979	17.077	17.831	17.953	5.743	5.701
EMES		-	-	74	74	74	74	73	73	73	73	-	99
FAFABES		9	9	2	8	8	8	8	8	7	1	-	-
IEMA		-	-	-	153	163	157	162	161	159	159	160	160
IESP		2.365	2.383	2.376	2.399	2.422	2.443	2.459	2.506	2.574	2.571	2.576	2.580
IDAF		138	138	138	161	158	157	156	156	161	160	160	169
SUB TOTAL		2.512	2.530	2.590	2.795	2.825	2.839	2.858	2.904	2.974	2.964	2.896	3.008
TOTAL		5.288	12.823	17.495	18.614	18.269	18.712	19.837	19.981	20.805	20.917	8.639	8.709

Fonte: Relatórios GEPAR e Autarquias.

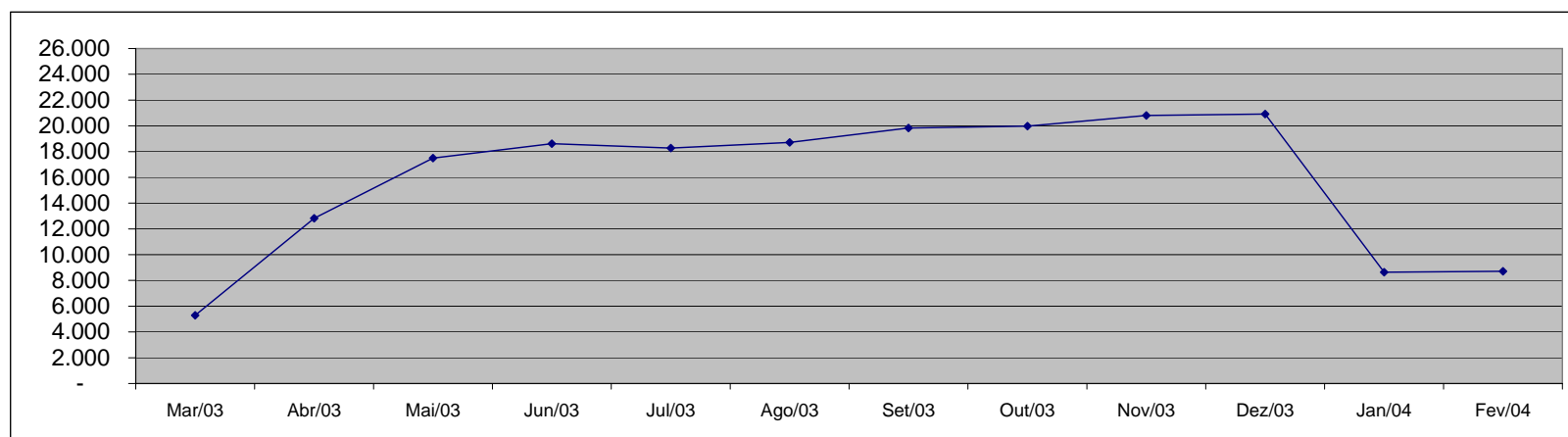

**DEMONSTRATIVO DA EVOLUÇÃO DO VALOR DA FOLHA DE
PAGAMENTO DOS SERVIDORES DE DESIGNAÇÃO TEMPORÁRIA**

Em R\$ 1.000,00

		Mar/03	Abr/03	Mai/03	Jun/03	Jul/03	Ago/03	Set/03	Out/03	Nov/03	Dez/03	Jan/04	Fev/04
S E R V I D O R E S	Adm	1.047,97	4.159,11	2.465,64	2.228,07	2.232,33	2.258,05	2.733,56	3.026,40	2.706,81	3.676,65	2.611,43	2.550,77
	Mag	723,23	5.646,52	9.935,76	7.597,13	5.885,33	6.110,49	6.145,38	6.608,42	6.284,64	9.609,13	295,51	203,78
HPM		-	-	-	-	-	-	-	-	-	-	-	-
SUB TOTAL		1.771,20	9.805,62	12.401,41	9.825,20	8.117,65	8.368,55	8.878,94	9.634,82	8.991,45	13.285,78	2.906,94	2.754,56
EMES		-	-	162,56	58,18	56,94	55,37	55,60	58,04	54,36	127,89	-	54,83
FAFABES		6,08	4,22	3,34	4,25	4,89	4,89	4,89	5,66	4,99	1,31	-	-
IEMA		-	-	-	147,39	259,40	252,91	257,56	256,88	258,75	346,82	253,37	257,28
IESP		3.657,12	3.805,35	3.748,07	3.732,14	3.849,07	3.834,24	3.966,98	3.971,28	6.780,09	8.535,14	4.222,82	4.087,75
IDAF		171,67	124,83	132,11	170,71	132,88	140,80	138,63	144,97	146,13	282,13	142,72	151,36
SUB TOTAL		3.834,87	3.934,40	4.046,08	4.112,67	4.303,17	4.288,20	4.423,66	4.436,83	7.244,32	9.293,28	4.618,92	4.551,22
TOTAL		5.606,07	13.740,02	16.447,49	13.937,88	12.420,82	12.656,75	13.302,60	14.071,65	16.235,77	22.579,06	7.525,85	7.305,78

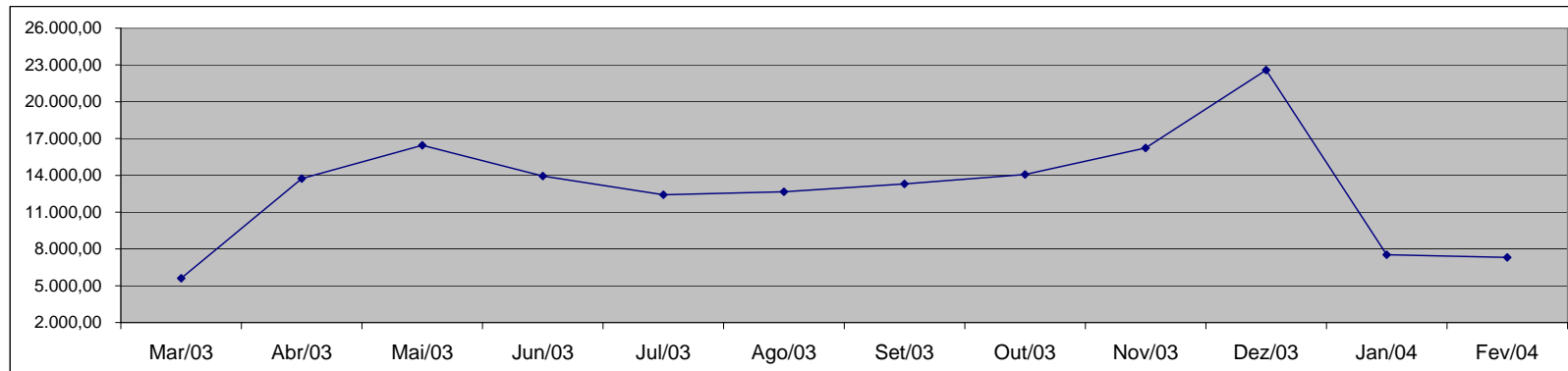

Fonte: Relatórios GEPAR e Autarquias.

Observação:
- Inclui Encargo Social Patronal.

**DEMONSTRATIVO DOS GASTOS COM ESCALA ESPECIAL
POLÍCIAS CIVIL, MILITAR E CORPO DE BOMBEIROS**

Órgãos	Mar/03		Abr/03		Mai/03		Jun/03		Jul/03		Ago/03	
	Nº Serv.	Valor R\$	Nº Serv.	Valor R\$	Nº Serv.	Valor R\$	Nº Serv.	Valor R\$	Nº Serv.	Valor R\$	Nº Serv.	Valor R\$
Corpo de Bombeiro	525	222.227,61	533	232.430,60	545	239.073,16	498	226.549,80	548	247.334,08	546	245.365,45
Polícia Civil	1.573	1.366.432,52	1.601	1.407.371,72	1.610	1.506.570,64	1.613	1.510.725,66	1.621	1.525.447,87	1.621	1.622.439,66
Polícia Militar	6.547	2.762.408,12	6.712	2.803.146,12	6.556	2.830.195,95	6.666	2.867.883,45	6.628	2.864.403,61	6.458	2.759.215,51
Total	8.645	4.351.068,25	8.846	4.442.948,44	8.711	4.575.839,75	8.777	4.605.158,91	8.797	4.637.185,56	8.625	4.627.020,62

Em R\$ 1,00

Órgãos	Set/03		Out/03		Nov/03		Dez/03		Jan/04		Fev/04	
	Nº Serv.	Valor R\$	Nº Serv.	Valor R\$	Nº Serv.	Valor R\$	Nº Serv.	Valor R\$	Nº Serv.	Valor R\$	Nº Serv.	Valor R\$
Corpo de Bombeiro	538	235.004,36	543	242.186,02	545	243.761,06	544	243.017,42	543	243.302,63	535	229.985,18
Polícia Civil	1.618	1.620.780,54	1.621	1.622.908,89	1.621	1.625.235,86	1.627	1.628.293,95	1.632	1.627.940,23	1.620	1.621.270,29
Polícia Militar	6.627	2.860.615,84	6.594	2.855.611,95	6.240	2.633.563,50	6.226	2.602.121,72	6.178	2.551.242,49	6.318	2.582.663,21
Total	8.783	4.716.400,74	8.758	4.720.706,86	8.406	4.502.560,42	8.397	4.473.433,09	8.353	4.422.485,35	8.473	4.433.918,68

Fonte: Relatórios GEPAR.

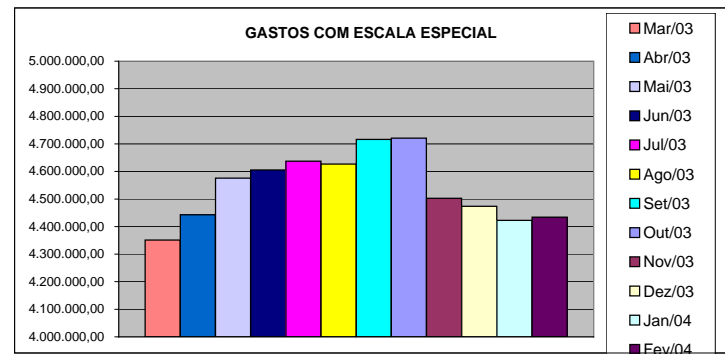
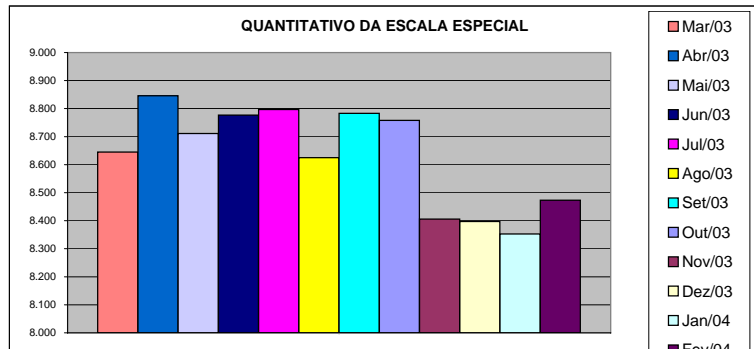

DEMONSTRATIVO DO CUSTO DO AUXÍLIO ALIMENTAÇÃO PAGO EM FOLHA

Especificação	mar/03		abr/03		mai/03		jun/03		jul/03		ago/03	
	Nº Serv.	Valor	Nº Serv.	Valor	Nº Serv.	Valor	Nº Serv.	Valor	Nº Serv.	Valor	Nº Serv.	Valor
Adm. Direta	18.731	2.295.817,66	25.634	4.022.686,70	29.264	4.085.399,37	29.851	3.679.633,50	29.279	3.320.071,01	29.367	3.389.313,73
Civil	15.207	1.828.493,66	22.112	3.555.538,70	25.761	3.620.363,37	26.272	3.204.477,50	25.824	2.861.855,01	25.927	2.932.813,73
Militar	3.524	467.324,00	3.522	467.148,00	3.503	465.036,00	3.579	475.156,00	3.455	458.216,00	3.440	456.500,00
Adm. Indireta	6.876	972.216,66	7.226	1.022.653,38	7.255	1.046.315,76	7.308	1.031.480,74	7.018	992.977,56	7.383	1.044.922,40
Total Geral	25.607	3.268.034,32	32.860	5.045.340,08	36.519	5.131.715,13	37.159	4.711.114,24	36.297	4.313.048,57	36.750	4.434.236,13

Em R\$ 1,00

Especificação	set/03		out/03		nov/03		dez/03		jan/04		fev/04	
	Nº Serv.	Valor	Nº Serv.	Valor	Nº Serv.	Valor	Nº Serv.	Valor	Nº Serv.	Valor	Nº Serv.	Valor
Adm. Direta	30.216	3.527.174,30	31.261	3.841.783,58	31.567	3.556.925,83	31.652	3.279.894,80	12.575	1.657.746,41	21.540	2.540.109,32
Civil	26.776	3.070.762,30	27.810	3.383.831,58	27.908	3.071.341,83	27.939	2.787.226,80	8.935	1.174.846,41	17.929	2.059.702,65
Militar	3.440	456.412,00	3.451	457.952,00	3.659	485.584,00	3.713	492.668,00	3.640	482.900,00	3.611	480.406,67
Adm. Indireta	7.359	1.042.458,09	7.374	1.042.951,15	7.367	1.042.829,44	6.882	968.982,74	5.857	831.529,44	6.865	968.305,80
Total Geral	37.575	4.569.632,39	38.635	4.884.734,73	38.934	4.599.755,27	38.534	4.248.877,54	18.432	2.489.275,85	28.405	3.508.415,12

Fonte: Relatórios GEPAR e Autarquias.

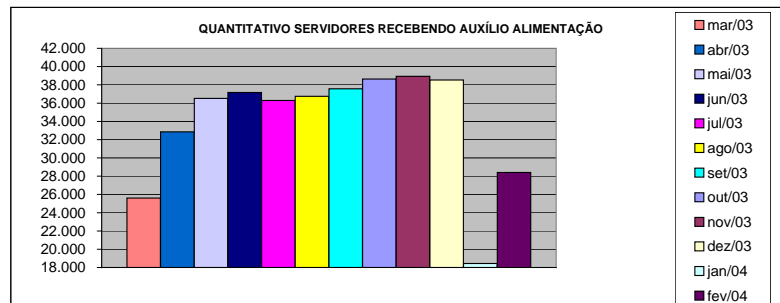

Fonte: Relatórios GEPAR.

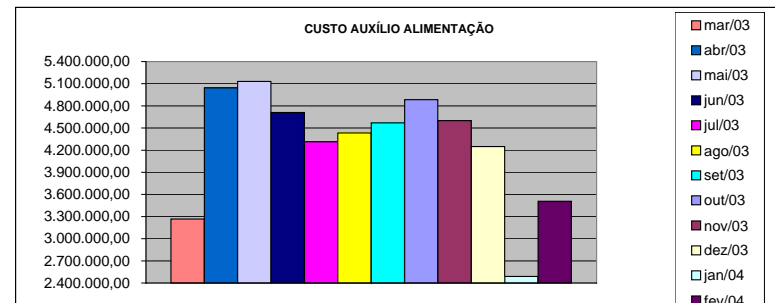

DEMONSTRATIVO DO QUANTITATIVO E DOS GASTOS COM ESTAGIÁRIOS - ADM. DIRETA

Órgãos	mar/03		abr/03		mai/03		jun/03		jul/03		ago/03	
	Quant.	Valor	Quant.	Valor	Quant.	Valor	Quant.	Valor	Quant.	Valor	Quant.	Valor
AGE	5	520,00	5	520,00	5	520,00	7	1.113,60	7	1.209,60	6	1.152,00
Casa Civil	5	520,00	5	520,00	4	416,00	6	1.152,00	6	1.152,00	7	1.344,00
Casa Militar	2	208,00	2	208,00	2	208,00	1	192,00	1	192,00	1	192,00
PGE	20	1.842,92	19	1.976,00	27	2.808,00	29	5.568,00	31	5.952,00	32	6.144,00
SEAG	13	1.553,16	14	1.480,29	13	1.352,00	11	2.035,51	10	1.920,00	10	1.920,00
SEAMA	37	3.691,99	34	3.171,90	27	2.808,00	27	4.684,80	15	2.880,00	15	2.880,00
SECES	39	4.125,20	38	3.948,14	44	4.579,26	38	3.532,80	9	1.728,00	9	1.728,00
SEARP	39	4.052,53	34	3.449,35	29	3.009,06	26	4.992,00	33	5.772,80	35	6.585,60
SECOM	5	568,53	5	520,00	5	520,00	8	1.299,20	9	1.760,00	9	1.728,00
SEDU	36	3.705,93	34	3.432,10	31	3.224,00	29	5.516,80	29	5.591,34	29	5.446,40
SEFA	89	8.895,48	88	8.975,21	86	8.774,11	86	16.486,40	83	15.571,20	79	15.468,80
SEG	3	312,00	3	312,00	3	312,00	6	1.132,80	9	1.632,00	11	1.881,60
SEJUS	42	4.478,12	40	4.180,76	38	3.854,92	33	6.150,40	29	5.632,00	29	5.580,80
SETAS	23	2.392,00	21	2.184,00	21	2.184,00	17	3.264,00	10	1.920,00	10	1.920,00
SEMIT	-	-	-	-	-	-	-	-	-	-	-	-
SEPLAN	-	-	-	-	-	-	3	518,40	4	656,47	4	768,00
SESA	10	624,00	6	624,00	6	624,00	5	960,00	6	960,00	6	960,00
SESP	45	4.429,28	51	4.880,08	48	4.953,74	48	9.203,20	20	3.840,00	18	3.456,00
APE	8	832,00	7	728,00	6	624,00	6	1.017,60	6	934,40	5	960,00
APR	-	-	-	-	-	-	-	-	-	-	-	-
Defensoria Pública	13	1.511,16	14	1.465,98	13	1.331,28	12	2.304,00	15	3.316,00	14	2.688,00
Polícia Civil	-	-	-	-	-	-	-	-	45	8.640,00	46	8.576,00
Polícia Militar	17	3.315,00	17	3.315,00	17	3.315,00	17	6.120,00	17	6.120,00	17	6.120,00
Polícia Militar - Residentes	269	27.768,00	270	28.080,00	266	27.664,00	268	29.952,00	100	19.200,00	100	19.200,00
CBMES	18	1.969,04	20	2.183,98	20	2.080,00	20	3.590,40	17	2.233,60	10	1.920,00
TOTAL DA DIRETA	738	77.314,34	727	76.154,79	711	75.161,37	703	110.785,91	511	98.813,41	502	98.619,20

Em R\$ 1,00

Órgãos	set/03		out/03		nov/03		dez/03		jan/04		fev/04	
	Quant.	Valor	Quant.	Valor	Quant.	Valor	Quant.	Valor	Quant.	Valor	Quant.	Valor
AGE	7	1.344,00	7	1.344,00	8	1.344,00	8	1.529,60	8	1.536,00	8	1.536,00
Casa Civil	7	1.344,00	7	1.344,00	9	1.728,00	10	1.817,60	9	1.728,00	10	1.920,00
Casa Militar	1	192,00	1	192,00	1	192,00	1	192,00	1	192,00	1	192,00
PGE	32	6.048,00	33	6.336,00	35	6.720,00	35	6.720,00	35	6.720,00	34	6.528,00
SEAG	10	1.920,00	10	1.920,00	10	1.920,00	10	1.920,00	10	1.920,00	10	1.856,00
SEAMA	12	2.022,40	14	2.155,20	14	2.732,80	15	2.649,60	9	1.580,80	7	1.344,00
SEC	9	1.728,00	17	3.347,20	19	3.731,20	19	3.648,00	19	3.648,00	19	3.616,00
SEPLOG	36	6.854,40	37	6.899,20	37	6.860,80	37	7.104,00	35	6.457,60	37	7.161,60
SECOM	10	1.990,40	10	1.920,00	10	1.920,00	10	1.920,00	10	1.830,40	10	1.920,00
SEDU	30	5.849,60	30	5.740,80	30	5.600,00	29	5.568,00	29	5.516,80	34	5.862,40
SEFAZ	71	13.632,00	71	13.632,00	71	13.056,00	69	13.248,00	79	12.505,60	69	13.184,00
SEG	10	1.920,00	10	1.920,00	9	1.728,00	9	1.728,00	9	1.728,00	10	2.003,20
SEJUS	27	5.280,00	28	5.075,20	25	4.678,40	26	5.036,80	28	4.992,00	29	5.427,20
SETAS	10	1.920,00	11	1.868,80	16	2.867,20	17	3.065,60	17	3.200,00	17	3.040,00
SEMIT	3	844,26	-	-	3	576,00	3	576,00	3	576,00	4	768,00
COECT	4	768,00	4	768,00	4	768,00	4	768,00	4	699,80	4	768,00
SESA	6	960,00	6	960,00	6	800,00	6	870,40	6	1.068,80	6	1.030,40
SESP	20	3.840,00	20	3.840,00	19	3.648,00	19	3.603,20	20	3.833,60	20	3.820,80
APE	4	793,00	5	832,00	5	947,20	5	960,00	5	940,80	5	876,80
APR	-	-	-	-	-	-	-	-	-	-	-	-
Defensoria Pública	15	3.014,40	15	2.816,00	15	2.956,80	15	2.739,20	15	2.617,60	15	3.001,60
Polícia Civil	45	8.640,00	45	8.640,00	45	8.640,00	44	8.448,00	36	6.912,00	46	8.428,80
Polícia Militar	17	6.120,00	17	6.120,00	17	6.120,00	17	6.120,00	17	6.120,00	17	6.120,00
Polícia Militar - Residentes	126	24.193,00	148	28.416,00	149	28.608,00	149	28.608,00	150	28.800,00	150	28.672,00
CBMES	10	1.920,00	10	1.920,00	10	1.670,40	10	2.054,40	10	2.928,00	10	1.920,00
TOTAL DA DIRETA	522	103.137,46	556	108.006,40	567	109.812,80	567	110.894,40	564	108.051,80	572	110.996,80

Fonte: Relatórios GEPAR.

DEMONSTRATIVO DO QUANTITATIVO E DOS GASTOS COM ESTAGIÁRIOS - AUTARQUIAS

Órgãos	mar/03		abr/03		mai/03		jun/03		jul/03		ago/03	
	Quant.	Valor	Quant.	Valor	Quant.	Valor	Quant.	Valor	Quant.	Valor	Quant.	Valor
DERTES	5	520,00	5	520,00	5	520,00	4	768,00	4	768,00	7	1.344,00
DETRAN	-	-	-	-	-	-	-	-	-	-	18	4.096,00
DIO	3	432,00	2	288,00	2	288,00	3	512,00	4	691,20	4	665,60
EMES	-	-	-	-	7	662,14	9	1.825,34	8	1.536,00	9	1.696,00
ESESP	4	416,00	4	336,26	3	312,00	3	576,00	4	774,40	4	768,00
FAFABES	-	-	-	-	-	-	-	-	-	-	-	-
ICAES	17	1.566,93	14	1.445,60	13	1.324,27	17	2.528,00	10	1.920,00	10	1.920,00
IDAF	18	1.872,00	12	1.248,00	9	877,11	8	1.401,60	10	1.920,00	10	1.920,00
IEMA	-	-	-	-	-	-	-	-	-	-	-	-
IESP	40	6.052,80	40	4.201,64	41	4.177,35	40	7.505,05	41	7.667,20	39	7.488,00
IESP - Residentes	33	58.146,53	32	58.214,27	32	57.583,24	32	57.583,24	32	57.583,24	31	55.645,52
INCAPER	-	-	-	-	-	-	-	-	6	736,00	6	1.152,00
IPAJM	10	1.123,28	9	936,00	8	832,00	8	1.369,60	5	960,00	5	960,00
IPES	10	998,56	12	1.184,24	15	1.289,84	13	1.866,95	9	1.561,60	9	1.440,00
JUCEES	29	3.275,85	27	3.504,80	32	3.765,58	35	6.374,02	36	6.270,02	36	6.842,85
RTV-ES	17	1.768,00	16	1.664,00	14	1.456,00	12	2.009,60	11	1.907,28	10	1.920,00
SUPPIN	7	728,00	6	651,73	6	679,46	6	1.043,20	5	915,20	5	960,00
TOTAL DA INDIRETA	193	76.899,95	179	74.194,54	187	73.766,99	190	85.362,60	185	85.210,14	203	88.817,97

Em R\$ 1,00

Órgãos	set/03		out/03		nov/03		dez/03		jan/04		fev/04	
	Quant.	Valor	Quant.	Valor	Quant.	Valor	Quant.	Valor	Quant.	Valor	Quant.	Valor
DERTES	10	2.009,60	10	1.792,00	9	1.728,00	9	1.728,00	6	1.062,40	5	960,00
DETRAN	19	3.180,80	18	3.330,00	20	3.501,60	18	3.280,00	12	2.246,40	14	2.771,20
DIO	3	576,00	4	768,00	4	768,00	4	768,00	2	384,00	2	384,00
EMES	8	1.536,00	8	1.593,60	9	1.740,80	10	2.003,20	4	710,40	6	1.113,60
ESESP	4	768,00	4	768,00	4	768,00	4	768,00	4	864,00	4	768,00
FAFABES	-	-	-	-	-	-	-	-	-	-	-	-
ICAES	10	1.920,00	10	1.920,00	12	2.188,80	17	3.283,20	11	2.112,00	11	1.971,20
IDAF	10	1.920,00	10	1.920,00	9	1.728,00	9	1.728,00	6	1.152,00	9	1.728,00
IEMA	-	-	-	-	12	3.436,80	11	1.497,60	6	1.254,40	6	1.152,00
IESP	43	8.275,20	39	7.488,00	40	7.680,00	37	7.020,80	34	6.720,00	41	8.364,80
IESP - Residentes	29	52.047,48	29	52.047,48	29	52.047,48	29	52.047,48	29	52.047,48	35	62.381,88
INCAPER	8	1.728,00	8	1.420,00	10	1.849,60	10	1.920,00	9	1.587,20	8	1.536,00
IPAJM	4	576,00	3	576,00	7	1.267,20	7	1.344,00	6	1.043,20		
IPES	8	1.536,00	8	1.536,00	10	1.536,00	8	1.536,00	8	1.440,00	8	1.536,00
JUCEES	36	6.667,25	35	6.695,84	37	6.503,28	36	6.892,55	-	-	48	8.495,36
RTV-ES	10	1.920,00	13	2.323,20	19	3.046,40	17	3.353,60	19	3.904,00	20	3.840,00
SUPPIN	5	960,00	5	960,00	5	960,00	5	960,00	5	928,00	5	960,00
TOTAL DA INDIRETA	207	85.620,33	204	85.138,12	236	90.749,96	231	90.130,43	161	77.455,48	222	97.962,04

	mar/03		abr/03		mai/03		jun/03		jul/03		ago/03	
TOTAL GERAL	931	154.214,29	906	150.349,33	898	148.928,36	893	196.148,51	696	184.023,55	705	187.437,17
	set/03		out/03		nov/03		dez/03		jan/04		fev/04	
TOTAL GERAL	729	188.757,79	760	193.144,52	803	200.562,76	798	201.024,83	725	185.507,28	794	208.958,84

**DEMONSTRATIVO DO QUANTITATIVO E DA EVOLUÇÃO DOS GASTOS COM PESSOAL
NAS ÁREAS DE EDUCAÇÃO, SAÚDE, SEGURANÇA PÚBLICA E OUTROS
ANO: 2004**

Demonstrativo do Número de Servidores

ESPECIFICAÇÃO	DADOS MÊS FEVEREIRO/04	%	MÉDIA MENSAL JUL./03 A FEV./04	%
1 - ATIVOS/COMPL. APOSENTADORIA	44.473	64,45	56.526	69,44
EDUCAÇÃO (1)	17.826	40,08	29.826	52,77
SAÚDE (2)	10.215	22,97	10.170	17,99
SEGURANÇA (3)	10.523	23,66	10.590	18,73
OUTROS ATIV. TÉCNICAS (4)	3.439	7,73	3.457	6,12
OUTROS PLANEJ./APOIO ADM. (5)	2.470	5,55	2.483	4,39
2 - INATIVOS/RPPS (6)	24.530	35,55	24.871	30,56
TOTAL	69.003	100,00	81.397	100,00

Fonte: Relatórios GEPAR.

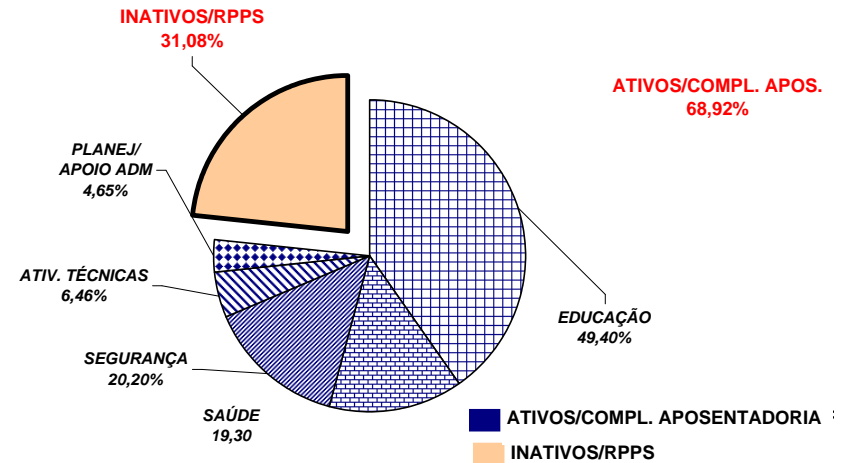

Demonstrativo dos Gastos

ESPECIFICAÇÃO	DADOS MÊS FEVEREIRO/04	%	MÉDIA MENSAL JUL./03 A FEV./04	%
1 - ATIVOS/COMPL. APOSENTADORIA	71.624,15	54,83	78.327,18	57,88
EDUCAÇÃO (1)	13.467,06	18,80	18.676,64	23,84
SAÚDE (2)	15.056,20	21,02	15.772,31	20,14
SEGURANÇA (3)	27.279,86	38,09	27.775,62	35,46
OUTROS ATIV. TÉCNICAS (4)	7.420,50	10,36	7.551,29	9,64
OUTROS PLANEJ./APOIO ADM. (5)	8.400,52	11,73	8.551,33	10,92
2 - INATIVOS/RPPS (6)	59.005,09	45,17	56.990,87	42,12
TOTAL	130.629,24	100,00	135.318,06	100,00

Fonte: Relatórios GEPAR.

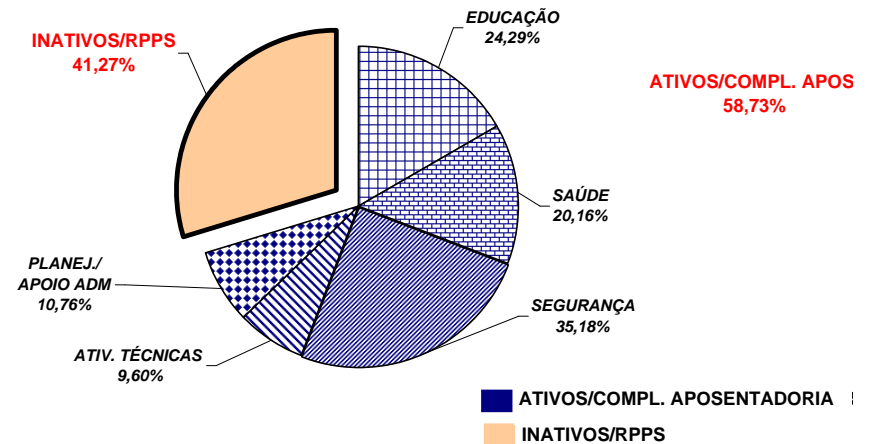

Notas:

(1) - Inclui SEDU CLT/Estatutário/DTA e DTM.

(2) - Inclui IESP - Efetivos, Comissionados e Contratados Temporários; SESA e HPM (servidores civis)

(3) - Inclui PM/PC - Administrativos e Policiais; CBMES; SESP; SEJUS e ICAES

(4) - Inclui SEAG; SEAMA; SEC; SETAS; SEDETUR; SEDIT; DERTES; EMES; ESESP; FAFABES; IEMA; IDAF; INCAPER e DETRAN.

(5) - Inclui AGE; APE; SEG; Casa Civil; Casa Militar; COECT; Defensoria Pública; PGE; SEPLOG; Previdência Complementar; Pensões Especiais; SECOM; SEFAZ; IPES; RTV-ES; DIO; IPAJM; JUCEES e SUPPIN

(6) - Inclui aposentados e pensionistas do RPPS.

**REMUNERAÇÃO MÉDIA DOS SERVIDORES DA ADMINISTRAÇÃO DIRETA
DO PODER EXECUTIVO - FEVEREIRO/2004 (1)**

CATEGORIA	MÉDIA ATIVOS	MÉDIA INATIVOS
AUDITORES	4.322,53	4.159,85
CONSULTORES	6.638,64	9.447,34
DEFENSORES PÚBLICOS	4.971,42	5.071,20
GRUPO TAF	6.040,34	7.446,95
MAGISTÉRIO	752,57	1.003,81
QUADRO PERMANENTE	736,06	843,05
QUADRO COMISSIONADO (2)	997,15	1.172,84
PENSIONISTAS - PENSÕES ESPECIAIS	-	1.155,23
PROCURADORES	11.306,97	11.549,39
POLÍCIA CIVIL	4.099,92	3.747,64
POLÍCIA MILITAR	1.893,40	2.988,78
CORPO DE BOMBEIRO MILITAR	2.169,42	3.605,76
MÉDIA TOTAL	1.510,41	1.635,40

Notas:

(1) - Na remuneração estão incluídos valores de Auxílio Alimentação; Gratificações do Cargo; Gratificação de Funções; Escala Especial. Não estão incluídos 13º, abono férias e diferenças retroativas.

(2) - No quadro comissionado estão incluídos subsídios dos secretários de Estado e equivalentes, Governador e Vice-Governador.

**REMUNERAÇÃO MÉDIA DOS POLICIAIS CIVIS E MILITARES DO ES
FEVEREIRO/2004**

CARGOS/GRADUAÇÃO/POSTO	MÉDIA ATIVOS	MÉDIA INATIVOS
POLÍCIA CIVIL	4.099,92	3.747,64
Delegado de Polícia	7.056,69	6.814,08
Médico Legista, Perito Bioquímico Toxicologista, Perito Criminal, Perito Criminal Especial, Assistente Social, Psicólogo	3.993,96	3.602,35
Escrivão de Polícia Investigador de Polícia	3.978,15	3.519,95
Perito Papiloscópico Perito Telecomunicação	3.828,12	3.657,83
Fotógrafo Criminalístico Aux. Perícia Med. Legal	3.172,40	2.290,32
Agente Polícia Civil	3.188,59	2.342,85
POLÍCIA MILITAR	1.893,40	2.988,78
Coronel	7.396,25	10.012,13
Tenente Coronel	6.116,08	5.662,37
Major	5.324,57	5.022,38
Capitão	4.490,97	5.645,23
1º Tenente	4.017,76	4.030,97
2º Tenente	3.890,73	4.031,67
Asp. A Oficial	3.612,72	-
Aluno Oficial	1.639,88	-
Subtenente	3.595,88	3.359,30
1º Sargento	3.319,80	2.927,23
2º Sargento	2.931,38	2.620,39
3º Sargento	2.588,90	2.243,65
Cabo	1.713,54	1.411,93
Soldado Classe "C"	1.207,69	922,51
Soldado Classe "B"	-	444,68
Soldado Classe "A"	-	526,01
Aluno Soldado	465,90	-
CORPO DE BOMBEIRO MILITAR	2.169,42	3.605,76
Coronel	8.694,23	10.331,58
Tenente Coronel	6.483,76	-
Major	6.495,68	-
Capitão	5.438,68	5.088,00
1º Tenente	5.457,51	4.538,05
2º Tenente	4.381,16	-
Asp. A Oficial	4.280,89	-
Aluno Oficial	1.471,89	-
Subtenente	4.052,72	3.382,81
1º Sargento	3.770,91	3.097,38
2º Sargento	3.094,30	2.691,27
3º Sargento	3.044,06	2.414,72
Cabo	1.752,07	2.280,63
Soldado	1.157,77	1.668,82